

promo SMART



MOBILI  RE



SMART

DIMENSIONI
360 CM

ANTE
CEMENTO BIANCO
OLMO TABACCO

STRUTTURA
ANTRACITE

TOP IN LAMINATO
bordo dritto h 4 cm
ROX BLACK

ZOCCOLO
ANTRACITE

| ARTICOLO | DESCRIZIONE | U.M. | QUANTITÀ | PREZZO UNITARIO | PREZZO TOTALE |
|--------------|---|------|----------|-----------------|---------------|
| KCFC060K456N | COLONNA CONGELATORE L60 H204 | PZ | 1 | 182,00 | 182,00 |
| JXLM0ZC0000N | ANGOLO ZOCCOLO 90° | PZ | 1 | - | - |
| KCMF060K456N | COLONNA FORNO+MICRO L60 H204 | PZ | 1 | 191,90 | 191,90 |
| KB2KC907256N | BASE 2 CASSETTI + CESTELLO L90 | PZ | 1 | 262,00 | 262,00 |
| KALVS607202N | ANTA LAVASTOVIGLIE SCOMP. L60 H72 | PZ | 1 | 30,00 | 30,00 |
| KBL2A907256N | SOTTOLAVELLO L90 | PZ | 1 | 132,00 | 132,00 |
| JXLM0ZC0000N | ANGOLO ZOCCOLO 90° | PZ | 1 | - | - |
| | LAVELLO APELL CM 90 1 VASCA | PZ | 1 | 72,00 | 72,00 |
| OEK097HX0 | CAPPA CERTOSA CM. 90 INOX | PZ | 1 | 148,00 | 148,00 |
| KP1AN609631N | PENSILE BATTENTE L60 H96 | PZ | 1 | 96,00 | 96,00 |
| KPC2A909631N | PENSILE COLAPIATTI L90 H96 | PZ | 1 | 144,00 | 144,00 |
| JTLMGD1F0MLN | TOP LAMINATO SPIGOLO VIVO L240 H3.8 P60 | ML | 2,4 | 60,78 | 145,87 |
| JALMB0030MLN | ALZATINA LAM. PIATTA L240 H1.2 P2.5 | ML | 2,4 | 12,16 | 29,18 |
| JZLMW0010MLN | ZOCCOLO H 12 | ML | 4,58 | 11,58 | 53,04 |
| OAL001A00 | BARRE REGGIPENSILE | PZ | 1 | 2,00 | 2,00 |
| OEFD0002D | MKRF 320 ISTF FRIGO COMBINATO MK | | | 402,00 | 402,00 |
| OEPD0030X | PIANO COTTURA MKHG 75 E XS DA 75 INOX GAS MK | | | 206,00 | 206,00 |
| OERD0024X | MKO 82/12 MS XS FORNO MULTIFUNZIONE 60 INOX MK | | | 218,00 | 218,00 |
| OELD00014 | LAVASTOVIGLIE MKDW FI6512 ES E 60 SCOMP.TOT. MK | | | 284,00 | 284,00 |
| OERD0021X | KMW 3820-PR XS FORNO A MICROONDE 60 INOX MK | | | 180,00 | 180,00 |

PN24NSMH36M

PREZZO TOTALE CUCINA CON ELETTRODOMESTICI

2.780,00

SMART. colori e finiture disponibili per la promozione

Anta in melaminico con supporto a base di particelle di legno agglomerato di classe E1, spessore 18 mm. Bordatura sui 4 lati in ABS antiurto, spessore 1 mm. nel colore del frontale.

FINITURA LEGNO

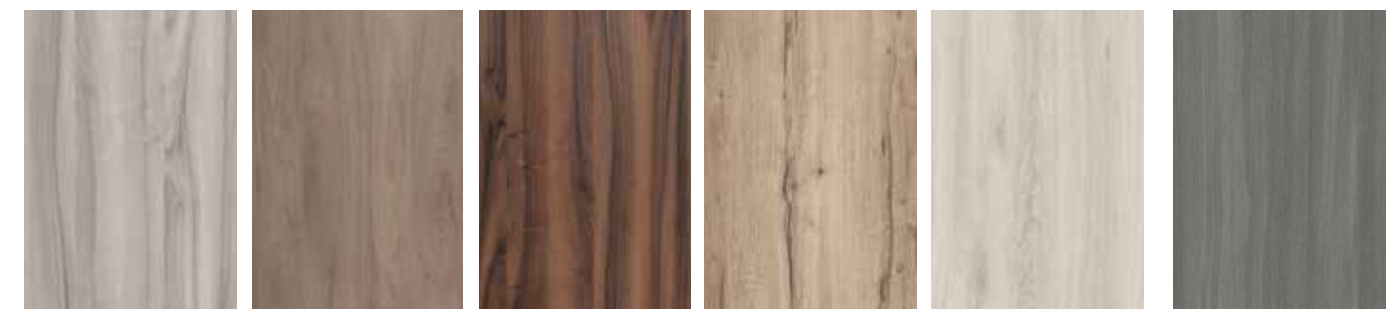

noce artico

noce bosco

noce scuro

legno nodato

rovere sbiancato

legno grigio

FINITURA OLMO

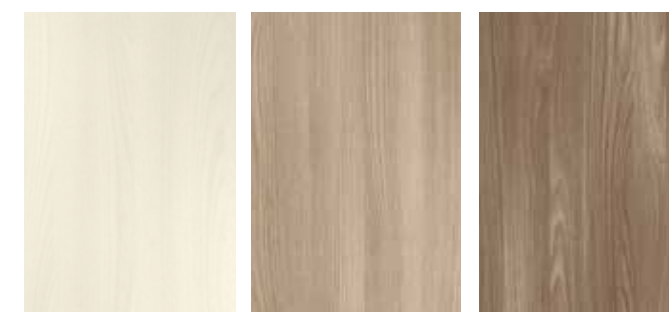

perla

tortora

tabacco

Anta in MDF con rivestimento in PET, sp. 18 mm. Retro in melaminico bianco.

FINITURA CEMENTO

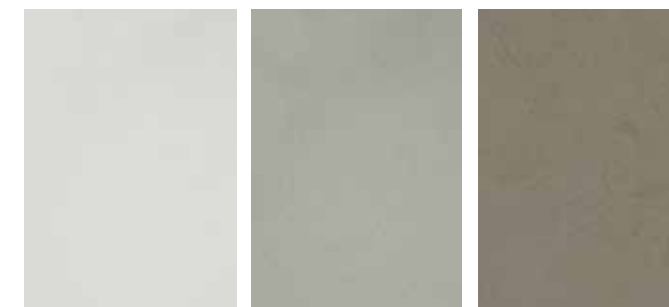

cemento bianco

cemento grigio

cemento fango

Strutture

In nobilitato melaminico, spessore mm. 18, di classe E1, finitura opaca nei colori:



GRIGIO PERLA
interno finitura tessuto



BIANCO
interno bianco



FANGO
interno finitura tessuto



MAGNOLIA
interno finitura tessuto



ANTRACITE
interno antracite

TOP in laminato

in promozione

BORDO DRITTO SP. 4 CM

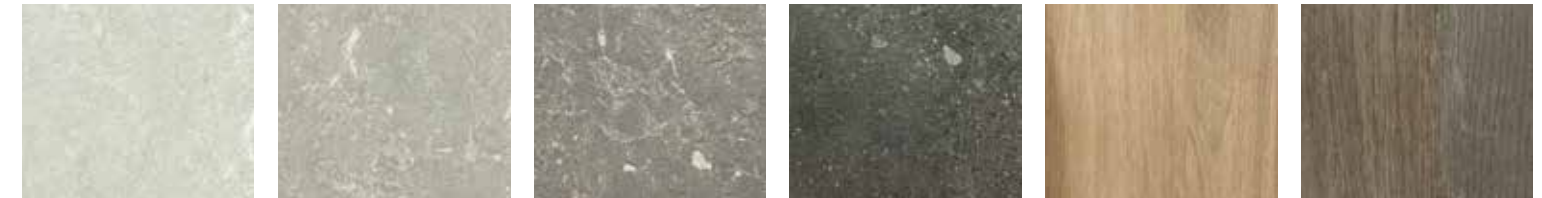

WHITE SHELL 3524

LIGHT SHELL 3515

DARK SHELL 3516

ROX BLACK 3457

NOCE SINFONIA 4625

ALPAN ALEVÉ 4632



POOK 4628

ONICE PERLA 3250

SAMAS 3482

LAM. MARMO ORO 6089

ROVERE CORDA C001

ROVERE SABBIA C003

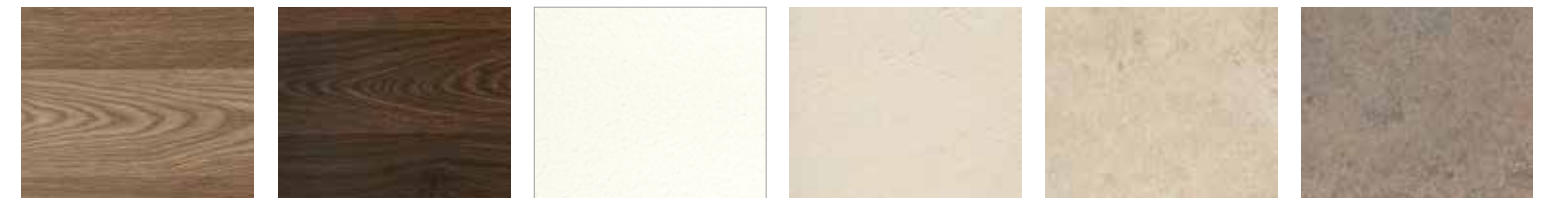

ROVERE CASTANO C005

ROVERE SIGARO C007

BIANCO PIETRA

PIETRA BEIGE

PORFIDO CHIARO

PORFIDO MARRONE

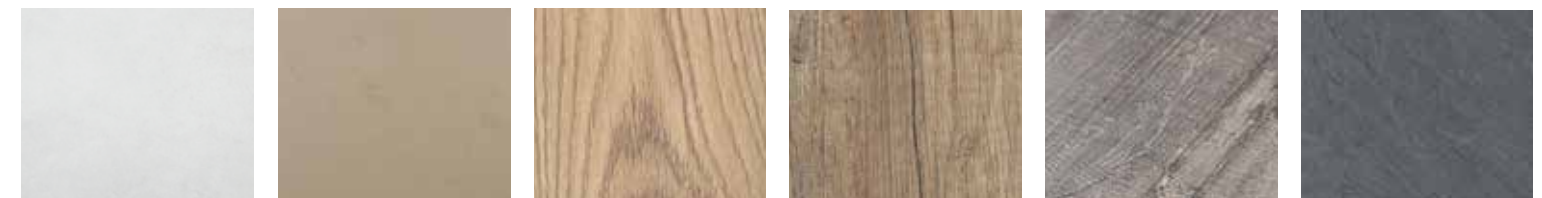

GHIACCIO CEMENTO

VISONE CEMENTO

ROVERE RUSTICO

ROVERE CANYON

PLAMKY

ARDESIA



VULCANIC

LAM. MARMO BIANCO

LAM. MARMO MARRONE

LAM. MARMO NERO

OSSIDO CEMENTO

CREAM SWING



BROWN YULE

GREY CARDOSO

BLACK CARDOSO

OXUN

Maniglie



A PAGAMENTO



art. 10475
cromata passo 160/320
satinata opaca passo 160/320
antracite passo 160/320



art. 10380
cromata passo 160
antracite passo 160



art. 10331
nero passo 160



art. 10381
antracite passo 160



QUADRA
passo 128



COMETA
passo 160/320



MARTE
passo 64/160/320



PLAN
passo 64/192/320



TUBO
passo 128



LIBRA
passo 64/160



ONDA
passo 160



PEGASO
passo 160



PONTE
passo 224



**MANIGLIONE
SQUADRATO**
passo 128/320



art. 10278
nichel satinato passo 128



art. 10456
nichel satinato passo 160
antracite passo 160



art. 10321
nichel satinato passo 160



art. 10104
cromo perlato passo 128



art. 10486
satinata passo 160/320
antracite passo 160/320



art. 10479
antracite passo 160
cromata passo 160



art. 10477
cromata passo 160
antracite passo 160



art. 10478
cromata passo 160
antracite passo 160

Elettrodomestici

in promozione



MKO 82/12 MS XS
Forno multifunzione
Estetica in acciaio inox

- Contaminuti con fine cottura
- Porta con 2 vetri
- Ventilazione tangenziale di raffreddamento
- Classe energetica A
- 65 litri di capacità
- 9 funzioni di cottura
- Temperature di esercizio 50° - 250°C
- Luce interna
- Griglia in filo
- Leccarda smaltata
- Dimensioni prodotto (LxPxH) 595x576x598 mm



MKMW 3820-PR XS
Forno a microonde
Estetica in acciaio inox

- Cavità interna in acciaio
- Programmatore elettronico
- Ventilazione tangenziale
- 20 litri di capacità
- 5 livelli di potenza
- 5 funzioni di cottura
- Luce interna
- Piatto rotante
- Griglia rotonda standard
- Dimensioni prodotto (LxPxH) 595x344x388 mm

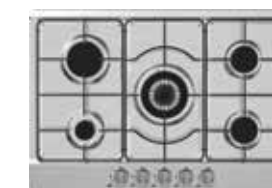

MKHG 75 E XS
Piano cottura a gas
da incasso da 75 cm
con 5 fuochi
Estetica in acciaio inox

- 5 fuochi gas
- Tripla corona
- Griglie smaltate in piattina
- Accensione integrata
- Valvola di sicurezza
- 1 bruciatore tripla corona da 3,8 kW
- 1 bruciatore rapido da 3,0 kW
- 1 bruciatore ausiliario da 1,0 kW
- 2 bruciatori semirapidi da 1,75 kW
- Dimensioni prodotto (LxH) 750x510 mm



MKDW FI6512 ES E
Lavastoviglie
integrata totale
Estetica cruscotto Silver

- Lavastoviglie integrata totale
- 12 coperti
- 5 programmi di lavaggio
- Programma mezzo carico
- Partenza ritardata
- Cesto superiore regolabile in altezza
- Cesto inferiore con settori removibili
- Spia di avviso per la mancanza di sale
- Spia di avviso per la mancanza di brillantante
- Classe energetica E
- Fondo in materiale plastico
- Dimensioni prodotto (LxPxH) 598x550x815 mm



MKRF 320I ST F
Frigorifero combinato
da incasso

- Capacità netta totale 269 lt
 - Sistema di controllo meccanico
- CARATTERISTICHE FRIGORIFERO**
- Capacità netta totale 192 lt
 - 4 ripiani in vetro e 1 cassetto per frutta e verdura
 - 3 balconcini sulla controporta
- CARATTERISTICHE CONGELATORE**
- Capacità netta congelatore 77 lt
 - 2 cassette e 1 vano di conservazione estraibile

- Classe energetica F
- Classe climatica ST/N
- Dimensioni prodotto (LxPxH) 540x545x1770 mm

MKRF 320I ST FSX
Apertura a sinistra

MK

Master Kitchen

Gli Elettrodomestici potrebbero subire variazione di marchio secondo disponibilità di magazzino.

